

О ПРАВАХ НА НАЛОГОВЫЕ ЛЬГОТЫ ГРАЖДАНАМ НЕОБХОДИМО ЗАЯВИТЬ ВОВРЕМЯ

Налоговые органы рекомендуют гражданам, у которых имеется право на налоговую льготу, и которые ранее о ней не заявляли, направить в налоговые органы соответствующее заявление до 1 июня 2020 года.

Гражданам, пользующимся налоговыми льготами и ранее представившим заявление и документы, подтверждающие право на льготу, повторно обращаться в налоговый орган с заявлением на льготу не нужно.

Налогоплательщику, имеющему право на налоговую льготу, необходимо обратиться с заявлением о предоставлении налоговой льготы по установленной форме (форма утверждена приказом ФНС России от 14.11.2017 №ММВ-7-21/897@) любым удобным способом: лично в любой налоговый орган или офис МФЦ, направить по почте или в электронном виде через Личный кабинет на сайте ФНС России (<https://lkfl.nalog.ru/lk/>) или мобильное приложение «Налоги ФЛ». К заявлению налогоплательщик вправе приложить документы, подтверждающие право на льготу.

Налоговые льготы по имущественным налогам установлены Налоговым кодексом Российской Федерации, а также по транспортному налогу - законом Республики Башкортостан от 27.11.2002 №365-з, по налогу на имущество физических лиц и по земельному налогу - решениями представительных органов муниципальных образований.

Ознакомиться с полным перечнем налоговых льгот (налоговых вычетов) по всем имущественным налогам можно с помощью интернет - сервиса ФНС России «Справочная информация о ставках и льготах по имущественным налогам» (www.nalog.ru).

Срок уплаты имущественных налогов физических лиц за 2019 год – не позднее 1 декабря 2020 года.

Уважаемый налогоплательщик!

Налоговые органы рекомендуют гражданам, у которых имеется право на налоговую льготу, и которые ранее о ней не заявляли, направить в налоговые органы соответствующее заявление до 1 июня 2020 года.

Гражданам, пользующимся налоговыми льготами и ранее представлявшим заявление и документы, подтверждающие право на льготу, повторно обращаться в налоговый орган с заявлением на льготу не нужно.

Как правильно заявить о льготе:

Использование налоговых льгот является правом налогоплательщика и носит заявительный характер. Следовательно, для получения льгот по имущественным налогам физических лиц гражданину необходимо направить заявление о предоставлении льготы.

Заявление на льготу необходимо подать по установленной форме, утвержденной приказом ФНС России от 14.11.2017 № ММВ-7-21/897@, а также вправе приложить документы, подтверждающие право на налоговую льготу.

При этом в заявлении налогоплательщика обязательно должны быть указаны реквизиты подтверждающих документов. Для оперативности вынесения решения о предоставлении налоговых льгот налоговые органы рекомендуют представлять документы, подтверждающие право на льготу, по возможности, вместе с заявлением. В ином случае, для проверки обоснованности заявленных прав на льготу, налоговые органы должны будут направить запрос в уполномоченные органы.

Способы подачи заявления:

Подать заявление на льготу можно любым удобным способом: обратившись лично в любой налоговый орган или офис МФЦ, направить по почте, а также через личный кабинет на сайте ФНС России (<https://lkfl.nalog.ru/lk/>) или мобильное приложение «Налоги ФЛ», доступного для скачивания в App Store и GooglePlay.

Кто устанавливает льготы:

Льготы по имущественным налогам установлены Налоговым кодексом Российской Федерации, а также по транспортному налогу - законом Республики Башкортостан от 27.11.2002 № 365-з, по налогу на имущество физических лиц и по земельному налогу - решениями представительных органов муниципальных образований. При этом, законодательством предусмотрены льготы как в виде полного либо частичного освобождения от уплаты налога, так и в виде пониженных ставок налога или необлагаемых налогом вычетов.

Федеральные льготы:

На территории всей Российской Федерации 15 категорий граждан, в том числе пенсионеры, дети-инвалиды, инвалиды (1 и 2 гр., инвалиды детства), участники Великой Отечественной войны, военнослужащие и т.д. освобождены от уплаты налога на имущество физических лиц. При этом льгота предоставляется только по одному объекту каждого вида, т.е. по одной квартире, одному дому, и т.д.

По земельному налогу Налоговым кодексом Российской Федерации установлено уменьшение налоговой базы на величину кадастровой стоимости 6 соток земельного участка для отдельных категорий граждан, в том числе пенсионеров, инвалидов I и II групп, инвалидов с детства, детей-инвалидов. Например, если площадь земельного участка составляет не более 6 соток - налог взиматься не будет, если превышает 6 соток - налог рассчитывается за оставшуюся площадь.

Кроме того, на всей территории Российской Федерации многодетные родители с 2018 года могут воспользоваться дополнительными вычетами по имущественным налогам:

- по земельному налогу в размере кадастровой стоимости 600 кв.м. площади одного земельного участка, находящегося в собственности, постоянном (бессрочном) пользовании или пожизненном наследуемом владении;

- по налогу на имущество физических лиц в отношении жилых домов и частей жилых домов – на величину кадастровой стоимости 7 кв.м., в отношении квартир, частей квартир и комнат – на величину кадастровой стоимости 5 кв.м. в расчете на каждого ребенка за один объект недвижимого имущества каждого вида.

Региональные льготы:

На территории Республики Башкортостан от уплаты транспортного налога полностью освобождены Герои Советского союза и Российской Федерации. Ветераны Великой Отечественной войны, ветераны военной службы, инвалиды всех категорий, ветераны труда. Льгота предоставляется в отношении легковых автомобилей с мощностью до 150 лошадиных сил и грузовых автомобилей до 250 лошадиных сил, которым более 10 лет.

Кроме того, с 2018 года в Республике Башкортостан приняты дополнительные льготы в виде полного освобождения от уплаты транспортного налога для многодетных семей и родителей ребенка - инвалида. Из многодетной семьи льготой может воспользоваться один из родителей (усыновителей) либо опекунов (попечителей) в отношении одного легкового автомобиля с мощностью до 150 лошадиных сил, а также по одному автобусу с мощностью двигателя до 125 лошадиных сил.

В семье, имеющей ребенка-инвалида, льготой может воспользоваться один из родителей (усыновителей) либо опекунов (попечителей) в отношении одного легкового автомобиля с мощностью до 150 лошадиных сил.

Если владельцы указанных категорий имеют два и более транспортных средства – по выбору за одно транспортное средство.

Для всех граждан республики предусмотрены льготы в виде пониженных ставок транспортного налога, к примеру, в отношении одного легкового автомобиля с мощностью до 150 лошадиных сил.

Дополнительные местные льготы:

Решениями представительных органов муниципальных образований предусмотрены дополнительные льготы. По налогу на имущество физических лиц, к примеру, в г. Уфа - для детей – сирот, детей, оставшихся без попечения родителей, для многодетных родителей и детей в многодетных семьях, а также для родителей (усыновителей, опекунов, попечителей), имеющих детей инвалидов. По земельному налогу во многих районах освобождены от уплаты земельного налога многодетные семьи.

Полный перечень льгот по имущественным налогам физических лиц в разрезе каждого муниципального образования размещен в интернет-сервисе ФНС России «Справочная информация о ставках и льготах по имущественным налогам» (www.nalog.ru).

Срок уплаты имущественных налогов физических лиц за 2019 год – не позднее 1 декабря 2020 года.



**УФНС РОССИИ
ПО РЕСПУБЛИКЕ БАШКОРТОСТАН**

ЗАЯВЛЕНИЕ НА ЛЬГОТУ НЕОБХОДИМО ПРЕДСТАВИТЬ В НАЛОГОВЫЕ ОРГАНЫ ДО 1 ИЮНЯ 2020 ГОДА

- ✓ **ИСПОЛЬЗОВАНИЕ ЛЬГОТ ЯВЛЯЕТСЯ ПРАВОМ НАЛОГОПЛАТЕЛЬЩИКА И НОСИТ ЗАЯВИТЕЛЬНЫЙ ХАРАКТЕР**
- ✓ **ФОРМА ЗАЯВЛЕНИЯ О ПРЕДОСТАВЛЕНИИ ЛЬГОТЫ УТВЕРЖДЕНА ПРИКАЗОМ ФНС РОССИИ ОТ 14.11.2017 № ММВ-7-21/897@**
- ✓ **НАЛОГОПЛАТЕЛЬЩИК ВПРАВЕ ВЫБРАТЬ ОБЪЕКТ, НА КОТОРЫЙ ДОЛЖНА БЫТЬ ПРЕДОСТАВЛЕНА ЛЬГОТА**
- ✓ **ЕСЛИ РАНЕЕ ЗАЯВЛЕНИЕ О ПРЕДОСТАВЛЕНИИ НАЛОГОВОЙ ЛЬГОТЫ УЖЕ ПОДАВАЛОСЬ, ТО ЕГО ПОВТОРНОЕ ПРЕДСТАВЛЕНИЕ НЕ ТРЕБУЕТСЯ**

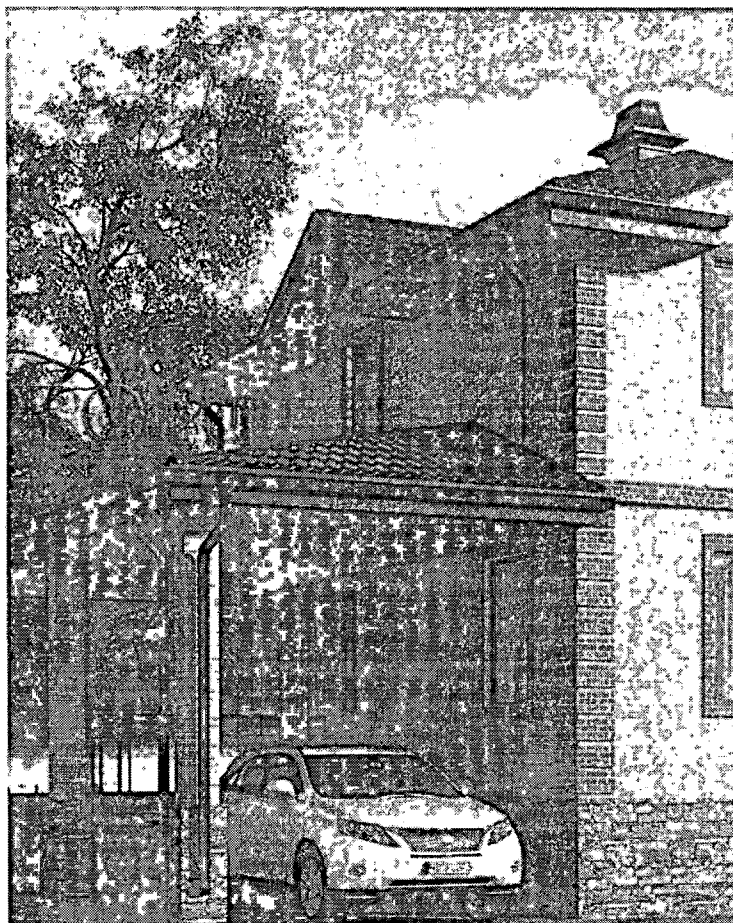

ЗАЯВИ О ЛЬГОТАХ ПО ИМУЩЕСТВЕННЫМ НАЛОГАМ

ЗАЯВЛЕНИЕ НА ЛЬГОТУ И УВЕДОМЛЕНИЕ О ВЫБОРЕ ЛЬГОТНОГО ОБЪЕКТА МОЖНО ПОДАТЬ:



**ЧЕРЕЗ ЛИЧНЫЙ КАБИНЕТ
НАЛОГОПЛАТЕЛЬЩИКА**



**ЛИЧНО В ЛЮБОМ
НАЛОГОВОМ ОРГАНЕ**



ЧЕРЕЗ МФЦ



НАПРАВИТЬ ПО ПОЧТЕ



**ИНТЕРНЕТ-СЕРВИС
СПРАВОЧНАЯ ИНФОРМАЦИЯ О СТАВКАХ И ЛЬГОТАХ
ПО ИМУЩЕСТВЕННЫМ НАЛОГАМ**



Google Play

**ИСПОЛЬЗУЙТЕ ПРИЛОЖЕНИЕ НАЛОГИ ФЛ
ДЛЯ ДИСТАНЦИОННОГО ВЗАИМОДЕЙСТВИЯ
С НАЛОГОВЫМИ ОРГАНАМИ**



App Store

www.nalog.ru

**8-800-222-2222
БЕСПЛАТНЫЙ ТЕЛЕФОН ЕДИНОГО КОНТАКТ-ЦЕНТРА ФНС РОССИИ**

КАК ПОЛУЧИТЬ ЛЬГОТУ

Использование налоговых льгот является правом налогоплательщика и носит заявительный характер. Для предоставления льгот по уплате налогов, физические лица, имеющие право на них, самостоятельно представляют в налоговый орган по своему выбору **заявление на льготу по строго установленной форме** (приказ ФНС России от 14.11.2017 № ММВ-7-21/897@) и вправе представить документы, подтверждающие право на налоговую льготу.

Представить заявление в налоговый орган можно одним из следующих способов:



Подробную информацию о налоговых ставках и льготах, установленных в конкретном регионе и в каждом муниципальном образовании можно узнать, воспользовавшись интернет-сервисом **«Справочная информация о ставках и льготах по имущественным налогам»** на сайте ФНС России (www.nalog.ru/rn02/service/tax/).



В случае, если у налогоплательщика в собственности несколько объектов недвижимого имущества или транспортных средств одного типа:

- ▶ Налоговый орган при расчете налога на имущество физических лиц, земельного и транспортного налогов предоставляет льготу в отношении одного объекта налогообложения каждого вида с максимальной исчисленной суммой налога.
- ▶ При этом, налогоплательщик сам вправе выбрать объект налогообложения, в отношении которого должна быть предоставлена налоговая льгота. Для этого ему необходимо до 31 декабря года, являющегося налоговым периодом, направить в любой налоговый орган соответствующее уведомление.

В случае, если Вы имеете право на предоставление налоговых льгот и ранее о них не заявляли, в целях своевременного применения льгот при расчете имущественных налогов за 2019 год рекомендуем подать заявление на получение льготы до 1 июня 2020 года. К заявлению Вы вправе приложить документы, подтверждающие право на льготу.

Срок уплаты имущественных налогов физических лиц за налоговый период 2019 года - 1 декабря 2020 года



**УПРАВЛЕНИЕ
ФЕДЕРАЛЬНОЙ НАЛОГОВОЙ СЛУЖБЫ
ПО РЕСПУБЛИКЕ БАШКОРТОСТАН**

ЗАЯВИ О НАЛОГОВЫХ ЛЬГОТАХ ПРАВИЛЬНО И ВОВРЕМЯ!

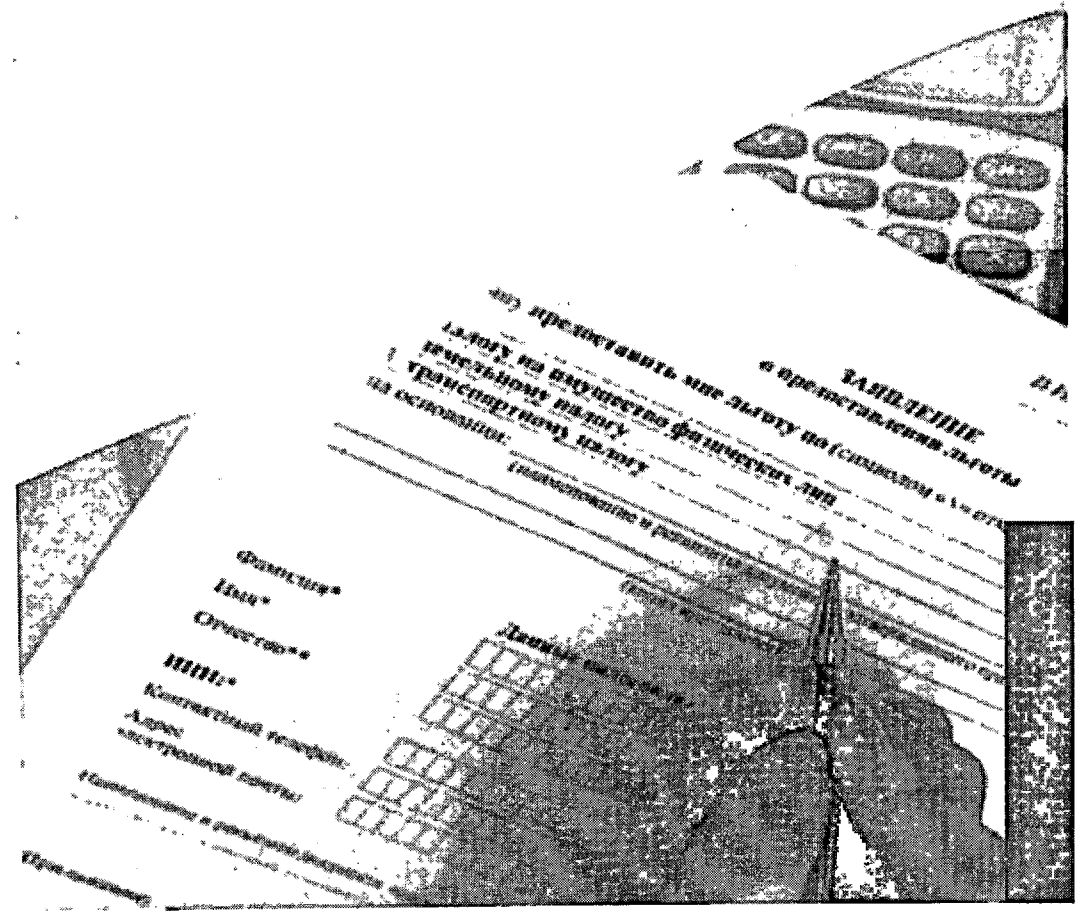

Собственники недвижимого имущества, земельных участков и транспортных средств обязаны уплачивать соответствующие имущественные налоги. Вместе с тем, для отдельных категорий граждан законодательством предусмотрены льготы, как в виде полного либо частичного освобождения от уплаты налогов, так и в виде пониженных ставок или необлагаемых налогом вычетов.

НАЛОГ НА ИМУЩЕСТВО ФИЗИЧЕСКИХ ЛИЦ

Льготы, установленные статьей 407 Налогового кодекса Российской Федерации

Налоговая льгота предоставляется в размере подлежащей уплате налогоплательщиком суммы налога в отношении **одного объекта** налогообложения **каждого из нижеперечисленных видов** по выбору налогоплательщика (вне зависимости от количества оснований для применения налоговых льгот)

Виды объектов налогообложения, которым представляется льгота

герои СССР, Герои РФ, а также лица, награжденные орденом Славы трех степеней
инвалиды I и II групп инвалидности
инвалиды с детства, дети-инвалиды
участники гражданской войны, ВОВ, др. боевых операций по защите СССР ветераны боевых действий
военнослужащие, а также граждане, уволенные с военной службы, имеющие общую продолжительность военной службы 20 лет и более
пенсионеры, а также лица, достигшие возраста 60 и 55 лет (соответственно мужчины и женщины), которым в соответствии с законодательством РФ выплачивается ежемесячное пожизненное содержание
физические лица, получившие или перенесшие лучевую болезнь или ставшие инвалидами в результате испытаний, учений и иных работ, связанных с любыми видами ядерных установок, включая ядерное оружие и космическую технику и др. категории

Все физические лица освобождены от уплаты налога в отношении одного объекта каждого из следующих видов:

- 1) помещение или сооружение, специально оборудованные и используемые исключительно в качестве творческих мастерских, ателье, студий, а также жилые помещения, используемые для организации открытых для посещения негосударственных музеев, галерей, библиотек
- 2) хозяйственное строение или сооружение, площадь которых не превышает 50 м² и которые расположены на земельных участках, предоставленных для ведения личного подсобного, дачного хозяйства, огородничества, садоводства или индивидуального жилищного строительства

С 2019 года граждане предпенсионного возраста имеют право на льготу по налогу на имущество физических лиц в виде освобождения от уплаты налога по одному объекту каждого вида, т.е. за одну квартиру, один жилой дом и т.д., а также по земельному налогу в виде налогового вычета на величину кадастровой стоимости 6 соток земельного участка. К лицам предпенсионного возраста относятся граждане, которым до назначения пенсии осталось пять и менее лет.

 **Дополнительные льготы по налогу на имущество физических лиц и земельному налогу устанавливаются органами местного самоуправления. Налоговые льготы не предоставляются в отношении объектов, которые используются в предпринимательской деятельности.**

ЗЕМЕЛЬНЫЙ НАЛОГ

Льготы, установленные статьей 391 Налогового кодекса Российской Федерации

Налоговый вычет применяется только по одному земельному участку по выбору налогоплательщика вне зависимости от категории земли и вида разрешенного использования земельного участка

Героев СССР, Героев РФ, полных кавалеров ордена Славы	Героев СССР, Героев РФ, полных кавалеров ордена Славы
инвалидов I и II групп инвалидности, инвалидов с детства	инвалидов I и II групп инвалидности, инвалидов с детства
ветеранов и инвалидов ВОВ, а также ветеранов и инвалидов боевых действий	ветеранов и инвалидов ВОВ, а также ветеранов и инвалидов боевых действий
величину кадастровой стоимости	величину кадастровой стоимости
600 квадратных метров площади земельного участка, находящегося в собственности, постоянное пользование или пожизненное пользование или владении следующих категорий налогоплательщиков:	пенсионеров, а также лиц, достигших возраста 60 и 55 лет (соответственно мужчины и женщины), которым в соответствии с законодательством РФ выплачивается ежемесячное пожизненное содержание физических лиц, принимавших в составе подразделений особого риска непосредственное участие в испытаниях ядерного и термоядерного оружия, ликвидации аварий ядерных установок на средствах вооружения и в военных объектах
	др. категории

ТРАНСПОРТНЫЙ НАЛОГ

Освобождение от уплаты налога

Полностью освобождаются от уплаты налога: Герои СССР, Герои РФ, Герои соц. труда, Полные кавалеры ордена Славы, ордена Трудовой Славы

Освобождение от уплаты налога за одно транспортное средство каждого типа по выбору налогоплательщика:
 - по мотоциклам, моторолерам и легковым ТС с мощностью двигателя до 150 л.с. включительно;
 - по грузовым ТС с мощностью двигателя до 250 л.с. включительно, с даты выпуска которых прошло более 10 лет;
 - по другим самоходным транспортным средствам, машинам и механизмам на пневматическом и гусеничном ходу, с даты выпуска которых прошло более 10 лет
 Инвалиды всех категорий

Ветераны боевых действий
 Ветераны военной и ветераны государственной службы
 Ветераны труда
 Категории граждан, подвергшихся воздействию радиации вследствие чернобыльской катастрофы

- один из родителей (усыновителей) либо опекунов (попечителей) в семье, имеющей ребенка-инвалида в отношении одного легкового автомобиля с мощностью до 150 л.с., и по одному автобусу с мощностью до 125 л.с.

- один из родителей (усыновителей) либо опекунов (попечителей) в семье, имеющей ребенка-инвалида в отношении одного легкового автомобиля с мощностью до 150 л.с.

Льгота в виде пониженной ставки для всех налогоплательщиков за одно транспортное средство по выбору	Обычная ставка, руб. за 1 л.с.	
	Пониженная ставка, руб. за 1 л.с.	
Мощность, л.с.		
Автомобили легковые		
До 100	10	25
Свыше 100 до 125	20	35
Свыше 125 до 150	25	35
Автомобили грузовые		
До 100	20	25
Свыше 100 до 150	35	40
Мотоциклы и моторолеры		
До 20	5	10
Свыше 20 до 40	10	20 (до 35 л.с.)
Свыше 40	25	50 (свыше 35 л.с.)
Автобусы		
До 100	35	50
Снегоходы, мотосани		
До 50	20	25
Гидроциклы		
До 100	90	125
Катера, моторные лодки и другие водные транспортные средства		
До 100	35	50
Свыше 100	75	100